MAZOWIECKI URZĄD WOJEWÓDZKI W WARSZAWIE
RZECZNIK PRASOWY
WOJEWODY MAZOWIECKIEGO
tel: 22 695 60 63 fax: 22 695 62 50
e-mail: rzecznik@mazowieckie.pl

URZĄD MIASTA
MIŃSK MAZOWIECKI
Wpł. dnia 18. 05. 2021
podpis.....zał.....

KOMUNIKAT PRASOWY, 14 maja 2021 r.

Kolejne przypadki wścieklizny u lisów wolno żyjących na terenie województwa mazowieckiego

13 maja br. Mazowiecki Wojewódzki Lekarz Weterynarii poinformował o wykryciu 18. przypadku wścieklizny u lisa na terenie województwa mazowieckiego w 2021 r. Przypadek ten stwierdzono powiecie otwockim - w miejscowości Zabieżki/Augustówka, gm. Kołbiel. W dniach 14 – 21 maja planowane jest przeprowadzenie szczepienia ochronnego lisów wolno żyjących w strefie ochronnej.

Na terenie Mazowsza pojawia się coraz więcej przypadków wścieklizny u lisów. Przypominam, że to bardzo groźna i prawie zawsze śmiertelna choroba. Dlatego apeluję o szczególną ostrożność, unikanie kontaktu z dzikimi zwierzętami oraz o przestrzeganie zakazów i nakazów obowiązujących na terenach zagrożonych wścieklizną. Proszę również pamiętać o bezpieczeństwie naszych zwierząt; szczepienie psów jest obowiązkowe, ale zaleca się szczepić również koty - powiedział Wojewoda Mazowiecki.

Przypadki wystąpienia wścieklizny w województwie mazowieckim

Pierwszy przypadek wścieklizny został potwierdzony u lisa 15 stycznia br. w miejscowości Izabela (gm. Wiązowna, pow. otwocki). 29 stycznia br. został potwierdzony **drugi** przypadek wścieklizny u lisa w miejscowości Kołbiel (gm. Kołbiel, pow. otwocki). 12 lutego br. potwierdzono **trzeci** przypadek wścieklizny u lisa w miejscowości Zakręt (gm. Wiązowna, pow. otwocki). 19 marca br. potwierdzono **czwarty** przypadek wścieklizny u lisa w miejscowości Dębe Wielkie (gmina Dębe Wielkie, pow. miński). 26 marca br. wykryto **piąty** i **szósty** przypadek wścieklizny u lisa – w miejscowości Malcanów (gm. Wiązowna, pow. otwocki) oraz u lisa w miejscowości Zabieżki (gm. Celestynów, pow. otwocki). 13 kwietnia br. wykryto **siódmy, ósmy, dziewiąty** i **dziesiąty** przypadek wścieklizny u lisa w powiecie otwockim, w miejscowościach: Ponurzyca, Sufczyn, Malcanów i Lasek. 13 kwietnia br.

wykryto również **jedenasty** przypadek wścieklizny u lisa w miejscowości Wola Władysławowska (gm. Garwolin, powiat garwoliński).

23 kwietnia br. Mazowiecki Wojewódzki Lekarz Weterynarii informował o wykryciu **dwunastego**, **trzynastego** i **czternastego** przypadku wścieklizny u lisa na terenie województwa mazowieckiego w 2021 r. Przypadki te stwierdzono na terenie powiatów: garwolińskiego – w miejscowości Wola Starogrodzka, gm. Parysów oraz otwockiego – w miejscowości Rudnik, gm. Osieck i w miejscowości Gadka, gm. Kołbiel.

4 maja br. Mazowiecki Wojewódzki Lekarz Weterynarii poinformował o wykryciu **piętnastego**, **szesnastego** i **siedemnastego** przypadku wścieklizny u lisa na terenie województwa mazowieckiego w 2021 r. Przypadki te stwierdzono na terenie powiatów: otwockiego – w miejscowości Mlądz, gm. Otwock (15. przypadek) i garwolińskiego – w miejscowości Wola Rębkowska, gm. Garwolin (16. i 17. przypadek).

Rozporządzenie Wojewody Mazowieckiego

27 kwietnia 2021 r. Wojewoda Mazowiecki wydał rozporządzenie w sprawie zwalczania wścieklizny zwierząt na terenie powiatu otwockiego, mińskiego, garwolińskiego i miasta stołecznego Warszawy. Szczegóły: https://www.gov.pl/web/uw-mazowiecki/rozporzadzenie-wojewody-mazowieckiego-w-sprawie-zwalczania-wscieklizny-zwierzat-na-terenie-powiatu-otwockiego-minskiego-garwolinskiego-i-miasta-stolecznego-warszawy

Akcja szczepienia lisów (14 - 21 maja)

W związku z występowaniem wścieklizny na Mazowszu ponownie zostanie przeprowadzona akcja szczepienia lisów. Należy pamiętać, że lis podejmuje tylko taką szczepionkę, która nie była dotknięta przez człowieka. Po wyłożeniu szczepionki przez 14 dni psy należy prowadzić na smyczy, a koty trzymać w zamkniętych pomieszczeniach. Szczepienie lisów odbędzie się: w następujących powiatach: powiat białobrzeski, powiat garwoliński, powiat grójecki, powiat kozienicki, powiat miński, powiat nowodworski, powiat legionowski, powiat otwocki, powiat piaseczyński, powiat pruszkowski, powiat grodziski, powiat pułtuski, m. st. Warszawa, powiat wołomiński, powiat warszawski zachodni, powiat wyszkowski.

Akcja Zaszczep pupila, to tylko chwila

Mazowiecki Urząd Wojewódzki w Warszawie już na początku grudnia 2020 r. propagował akcję Mazowieckiego Wojewódzkiego Lekarza Weterynarii „Zaszczep pupila, to tylko chwila", promującą obowiązkowe szczepienia psów przeciwko wściekliźnie na terenie

województwa mazowieckiego. **W Polsce obowiązkowemu ochronnemu szczepieniu przeciwko wściekliźnie podlegają psy powyżej 3. miesiąca życia, a następnie nie rzadziej niż co 12 miesięcy od dnia ostatniego szczepienia.** Wskazane są również szczepienia kotów. Szczepień psów i kotów przeciwko wściekliźnie dokonują lekarze weterynarii świadczący usługi weterynaryjne w ramach zakładu leczniczego dla zwierząt.

Brak szczepienia psa jest wykroczeniem, za które grozi mandat karny w wysokości do 500 zł.

Więcej informacji o akcji znajduje się na stronie Wojewódzkiego Inspektoratu Weterynarii: https://www.wiw.mazowsze.pl/index.php/component/content/article/7-glowna/80-zaszczep-pupila-to-tylko-chwila

Zespół Prasowy Wojewody Mazowieckiego

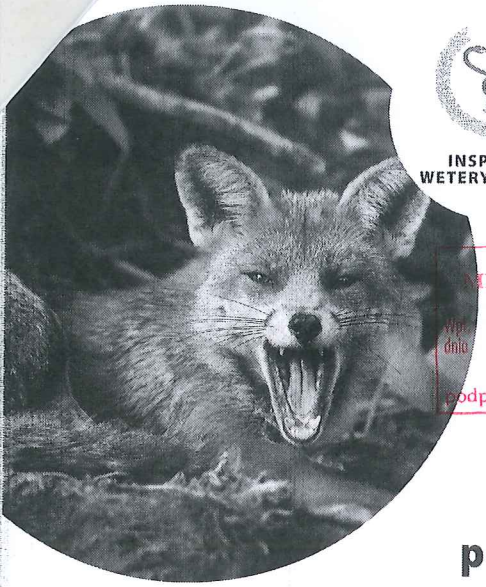

INSPEKCJA WETERYNARYJNA

MAZOWIECKI URZĄD WOJEWÓDZKI W WARSZAWIE

Wojewódzka Stacja Sanitarno-Epidemiologiczna w Warszawie

URZĄD MIASTA MIŃSK MAZOWIECKI
wpł. dnia 18. 05. 2021
podpis.....zał.....

Uwaga! wścieklizna u lisów!

potwierdzone przypadki w okolicach Warszawy

Obszarem zagrożonym wścieklizną zostały objęte tereny powiatów: garwolińskiego, mińskiego i otwockiego oraz dzielnic: Wawer i Wesoła M. St. Warszawy

Na obszarze zagrożonym wścieklizną obowiązuje m.in.:

Zakaz

- organizowania targów, wystaw, konkursów, pokazów z udziałem psów, kotów oraz innych zwierząt wrażliwych na wściekliznę oraz polowań i odłowów zwierząt łownych, **za wyjątkiem odstrzałów sanitarnych dzików oraz polowań indywidualnych na dziki bez udziału psów i nagonki**

Nakaz

- **trzymania psów na smyczy lub na ogrodzonym terenie zamkniętym, a kotów w zamknięciu;**
- pozostawiania zwierząt gospodarskich w okólnikach i na zamkniętych wybiegach

Zeskanuj kod QR i dowiedz się więcej

Jak postępować w przypadku pojawienia się dzikiego zwierzęcia na posesji?

- **nie płosz go**, zostaw otwartą bramę, a zwierzę samo spokojnie wróci do swojego naturalnego środowiska,
- gdy uznasz, że zwierzę zachowuje się nietypowo, **powiadom służby interwencyjne**, np. policję, straż miejską/gminną lub Powiatowego Lekarza Weterynarii - ZWIERZĘTA, KTÓRE DZIWNIE SIĘ ZACHOWUJĄ, MOGĄ BYĆ CHORE LUB RANNE.

Jak postępować w sytuacji natknięcia się na padłego lisa?

- **nie dotykaj** zwłok zwierzęcia i jeśli to możliwe nie zbliżaj się do nich,
- **powiadom** niezwłocznie Powiatowego Lekarza Weterynarii,
- w miarę możliwości **oznakuj miejsce** znalezienia padłego lisa, by ułatwić jego odnalezienie przez odpowiednie służby.

Zachęcamy do obserwowania kanałów informacyjnych Mazowieckiego Urzędu Wojewódzkiego w Warszawie:

www gov.pl/uw-mazowiecki | @MUW.Warszawa | @MUW_RP